

Rosistem Warehouse ImmERP

© 2003-2013 Rosistem



Gestionare integrată și management depozit pentru a face mai facile relațiile dumneavoastră cu partenerii.

ImmERP este un sistem informatic ce oferă instrumente de lucru performante în vederea gestionării resurselor unei afaceri complexe. Aceste afaceri presupun manipularea în condiții de integritate și securitate a unor volume mari de date.

Cuprins

Capitolul I	Mod de utilizare	4
1	Identificare.....	6
2	Receptie.....	7
3	Comandă nouă.....	15
4	Validare comandă.....	18
5	Inventariere.....	23
Capitolul II	Instalare	27

Mod de utilizare

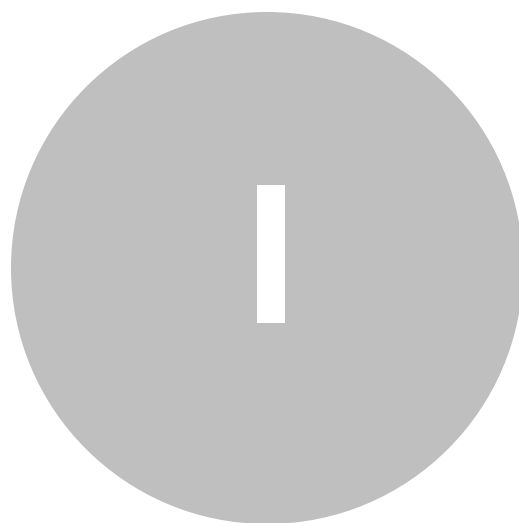

1 Mod de utilizare

Pentru a porni aplicația Rosistem Warehouse ImmERP intrați în meniul Start / Programs și apăsați pe iconul Rosistem Warehouse ImmERP. În cazul sistemului de operare Windows CE, după prima rulare, aplicația va crea un icon pe desktop, iar ulterior veți putea porni aplicația direct de pe ecranul terminalului portabil ce rulează Windows CE.

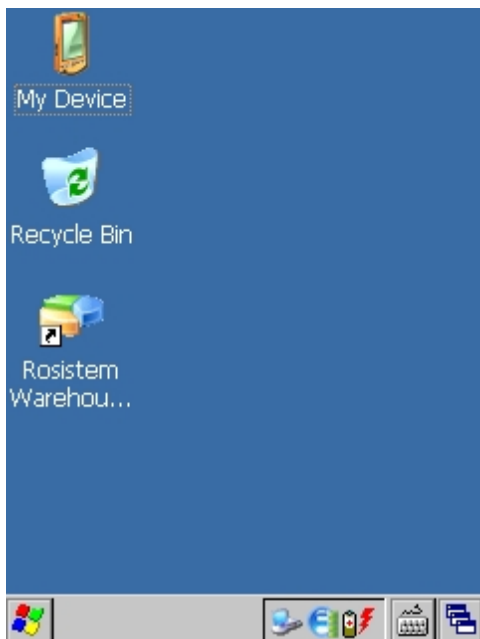

La prima instalare, aplicația Rosistem Warehouse ImmERP va cere adresa webservice-ului conform imaginii următoare:



SETARE WEBSERVICE

Nume sau IP server

Port server

CONECTARE **INCHIDE**

Introduceți adresa de IP a serverului care rulează webservice-ul Rosistem ImmErp Webservice.

SETARE WEBSERVICE

Nume sau IP server
192.168.1.101

Port server
8080

CONECTARE

INCHIDE

După pornirea aplicației Rosistem Warehouse ImmERP de pe terminalul portabil se va deschide fereastra de autentificare în sistem. Pentru autentificare, operatorul trebuie să introducă numele de utilizator și să introducă parola dacă este stabilită o parolă în sistem, iar apoi să apese butonul <Autentificare>.

Pocket_PC

File Zoom Tools Help

Rosistem Warehouse ImmErp

Utilizator
admin

Parola

Retine utilizatorul si parola

Autentificare

Inchide

O altă alternativă de autentificare este scanarea codului de bare de pe legitimația operatorului, iar autentificarea se va face automat.

Rosistem Warehouse ImmERP

PENTRU A VA PUTEA
AUTENTIFICA IN SISTEM,
SCANATI CODUL DE BARE
DE PE LEGITIMATIA
DUMNEAVOASTRA.

Rosistem Warehouse ImmERP

AUTENTIFICARE IN SISTEM
VA RUGAM ASTEPTATI...

IESIRE DIN ROSISTEM IMMERP

IESIRE DIN ROSISTEM IMMERP

După autentificare se va deschide fereastra principală din care se vor putea accesa funcțiile aplicației.

Rosistem Warehouse ImmERP

Administrator

IDENTIFICARE

RECEPTIONARE

INVENTARIERE

VALIDARE COMANDA

COMANDA NOUA



versiunea 2013.03.22.23

98 %



1.1 Identificare

Pentru a identifica un produs pe baza codului de bare trebuie să accesați meniul <IDENTIFICARE> din fereastra principală.



După alegerea opțiunii de identificare se va deschide fereastra de identificare produs. Scanați codul de bare al produsului folosind butoanele de scanare disponibile pe tastatura terminalului portabil.

IDENTIFICARE	
Cod de bare articol	
4009900407106	
Denumire	
ORBIT PASTILE (30/bax) blueberry	
Categorie	
CAFEA	
Pret unitar	Pret unitar cu TVA
1.13	1.40
Cant. in pachet	U.M. pachet
1	30x
Stoc total	U.M. unitar
120	30x
REVENIRE LA MENIUL PRINCIPAL	

După scanare, se vor afișa detalii despre produsul scanat, prețul cu și fără TVA, cantitatea nominală în forma de împachetare și de asemenea se va afișa stocul total al produsului.

1.2 Receptie

Pentru a efectua recepțiile, accesați meniul <RECEPTIONARE> din fereastra principală.

Rosistem Warehouse ImmERP

Administrator

IDENTIFICARE

RECEPTIONARE

INVENTARIERE

VALIDARE COMANDA

COMANDA NOUA

? versiunea 2013.03.22.23 X

98 %

După alegerea opțiunii de recepție se va deschide fereastra de selecție furnizor de la care se face recepționarea.

RECEPTIONARE PRODUSE X

Furnizor TOTI FURNIZORII

Q W E R T Y U I O P

A S D F G H J K L

Z X C V B N M SPATIU

ABC 123 BACKSPACE

Data receptiei (zz/ll/aaaa)

22/03/2013

Nr. document

RECEPTIONARE PRODUSE

Pentru a nu încărca interfața aveți posibilitatea de a filtra furnizorii scriind primele 3 caractere din denumirea furnizorului, automat se va încărca lista doar cu furnizorii care respectă acest criteriu. Pentru o acuratețe mai mare introduceți mai multe caractere din începutul denumirii furnizorului.

Alegeți furnizorul de la care se recepționează marfa din lista de furnizori disponibilă în sistem. De asemenea introduceți data recepției și numărul documentului de recepție primit de la furnizor.

Dacă recepția nu se face cu un document, atunci la <Nr. document> nu se introduce nimic.

După alegerea furnizorului apăsați butonul <RECEPTIONARE PRODUSE>.

RECEPTIONARE PRODUSE X

Furnizor TOTI FURNIZORII

AVO

AVO IMPEX S.R.L.

AVO IMPEX S.R.L.

AVO IMPEX 2001 S.R.L.

AVODENTEX S.R.L.

AVON IMPEX 2001 S.R.L.

ABC 123 BACKSPACE

Data receptiei (zz/ll/aaaa)

22/03/2013

Nr. document

RECEPTIONARE PRODUSE

După apăsarea butonului <RECEPTIONARE PRODUSE> se deschide fereastra ce afișează produsele recepționate de acest furnizor. Lista cu produsele recepționate nu conține nici un produs, fiind pregătită pentru adăugarea de produse.

R RECEPTIONARE PRODUSE X

AVO IMPEX S.R.L.

Sterge tot Sterge linia selectata

DENUMIRE PRODUS CAN UM

INTRODUCERE MANUALA VALIDARE RECEPTIE

Pentru recepționarea unui produs apăsați butonul <INTRODUCERE MANUALA> ce va deschide fereastra de recepție produs. De asemenea pentru rapiditate puteți scana direct în această fereastră codul de bare al produsului.

R	RECEPTIONARE PRODUSE	X
AVO IMPEX S.R.L.		
Sterge tot		Sterge linia selectata
DENUMIRE PRODUS	CAN	UM
INTRODUCERE MANUALA		VALIDARE RECEPTIE

În fereastra de receptie produs puteți scana codul de bare al produsului, iar detaliile despre produs se vor afișa în fereastra următoare.

RECEPTIE PRODUS		X												
Cod de bare														
4009900407106														
Denumire														
ORBIT PASTILE (30/bax) blueberry														
Cantitate in U.M.	U.M.													
1	30x													
Cantitate receptionata	<table border="1"> <tr> <td>1</td> <td>2</td> <td>3</td> <td>4</td> </tr> <tr> <td>5</td> <td>6</td> <td>7</td> <td>8</td> </tr> <tr> <td>9</td> <td>0</td> <td colspan="2">BKSP</td> </tr> </table>		1	2	3	4	5	6	7	8	9	0	BKSP	
1	2	3	4											
5	6	7	8											
9	0	BKSP												
5														
VALIDARE														

După selecția sau scanarea produsului, pasul următor este alegerea gestiunii din lista disponibilă.

Pasul următor este introducerea cantității care este recepționată. Cantitate recepționată nu poate fi egală cu 0. Se pot face returnări de marfă. Pentru a face retur de marfă se introduce la cantitatea recepționată cantitatea cu -.

R	RECEPTIONARE PRODUSE	X
AVO IMPEX S.R.L.		
Sterge tot		Sterge linia selectata
DENUMIRE PRODUS	CAN	UM
ORBIT PASTILE (30/bax) blueberry	5	30x
INTRODUCERE MANUALA		VALIDARE RECEPTIE

Pentru a confirma recepția produsului apăsați butonul <Validare>.

RECEPTIE PRODUS		X
Cod de bare		
4009900397605		
Denumire		
ORBIT PASTILE (30/bax) watermellon		
Cantitate in U.M.	U.M.	
1	30x	
Cantitate receptionata		
6	1	2
	3	4
	5	6
	7	8
	9	0
	BKSP	
VALIDARE		

După recepția produsului el va fi afișat în lista de produse recepționate (ca în imaginea de mai jos).

R	RECEPTIONARE PRODUSE	X
AVO IMPEX S.R.L.		
Sterge tot		Sterge linia selectata
DENUMIRE PRODUS	CAN	UM
ORBIT PASTILE (30/bax) blueberry	5	30x
ORBIT PASTILE (30/bax) watermellon	6	30x
INTRODUCERE MANUALA		VALIDARE RECEPTIE

În acest moment produsele recepționate sunt salvate doar virtual pe terminalul portabil. Pentru a valida documentul și pentru a salva produsele recepționate în baza de date trebuie să apăsați butonul <VALIDARE RECEPTIE>.

R	RECEPTIONARE PRODUSE	X
AVO IMPEX S.R.L.		
Sterge tot		Sterge linia selectata
DENUMIRE PRODUS	CAN	UM
ORBIT PASTILE (30/bax) blueberry	5	30x
ORBIT PASTILE (30/bax) watermellon	6	30x
INTRODUCERE MANUALA		VALIDARE RECEPTIE

După apăsarea butonului <VALIDARE RECEPTIE> se va afișa un mesaj de validare ce trebuie confirmat. După confirmare, recepția se va înregistra în ImmERP.

Rosistem Warehouse ImmERP

**Doriti sa validati
documentul de
receptie?**

DA	NU
-----------	-----------

După validare documentului de recepție, aplicația va redeschide fereastra de introducere recepție nouă.

RECEPTIONARE PRODUSE		X
Furnizor	TOTI FURNIZORII	
<input type="text"/>		
<input type="text"/>		▼
Q	W	E
R	T	Y
U	I	O
P	A	S
D	F	G
H	J	K
L	Z	X
C	V	B
N	M	SPATIU
ABC	123	BACKSPACE
Data receptiei (zz/ll/aaaa)		
22/03/2013		▼
Nr. document		
<input type="text"/>		
RECEPTIONARE PRODUSE		

Pentru a șterge o linie recepționată apăsați butonul <Sterge linia selectata>.

R	RECEPTIONARE PRODUSE	X
AVO IMPEX S.R.L.		
Sterge tot		Sterge linia selectata
DENUMIRE PRODUS	CAN	UM
ORBIT PASTILE (30/bax) watermellon	6	30x
ORBIT PASTILE (30/bax) blueberry	5	30x
INTRODUCERE MANUALA		VALIDARE RECEPTIE
Stergere		
Doriti sa stergeti linia selectata?		
DA		NU

R	RECEPTIONARE PRODUSE	X
AVO IMPEX S.R.L.		
Sterge tot		Sterge linia selectata
DENUMIRE PRODUS	CAN	UM
ORBIT PASTILE (30/bax) watermellon	6	30x
ORBIT PASTILE (30/bax) blueberry	5	30x
INTRODUCERE MANUALA		VALIDARE RECEPTIE

R	RECEPTIONARE PRODUSE	X
AVO IMPEX S.R.L.		
Sterge tot		Sterge linia selectata
DENUMIRE PRODUS	CAN	UM
ORBIT PASTILE (30/bax) watermellon	6	30x
INTRODUCERE MANUALA		VALIDARE RECEPTIE

Pentru a șterge toate liniile recepționate apăsați butonul <Sterge tot>.

R	RECEPTIONARE PRODUSE	X	Stergere		
AVO IMPEX S.R.L.			Doriti sa stergeti toate liniile?		
Sterge tot		Sterge linia selectata			
DENUMIRE PRODUS	CAN	UM			<input type="button" value="DA"/> <input type="button" value="NU"/>
ORBIT PASTILE (30/bax) watermellon	6	30x			
ORBIT PASTILE (30/bax) blueberry	5	30x			
INTRODUCERE MANUALA		VALIDARE RECEPTIE			

Recepțiile efectuate prin sistemul de scanat coduri de bare sunt automat validate în ImmERP. Stocul poate fi automat încărcat sau nu în funcție de setările făcute la instalarea aplicației Rosistem Warehouse ImmERP.

1.3 Comandă nouă

Pentru a introduce o comandă nouă, accesați meniul <COMANDA NOUA> din fereastra principală.

Rosistem Warehouse ImmERP		
Administrator		
IDENTIFICARE		
RECEPTIONARE		
INVENTARIERE		
VALIDARE COMANDA		
COMANDA NOUA		
?	versiunea 2013.03.22.23	X
	98 %	

După alegerea opțiunii de introducere comandă nouă se va deschide fereastra de selecție client pentru care se introduce comanda nouă în sistem. În mod prestabilit este afișat clientul stabilit în aplicația backoffice.

COMANDA NOUA		X							
Client	TOTI CLIENTII								
<input type="text"/>									
CLIENTI MAGAZIN 11									
Q	W	E	R	T	Y	U	I	O	P
A	S	D	F	G	H	J	K	L	
Z	X	C	V	B	N	M	SPATIU		
ABC		123		BACKSPACE					

CREARE COMANDA NOUA

Dacă comanda nouă este creat pentru alt client decât cel prestabilit, aveți posibilitatea de a filtra clienții scriind primele 3 caractere din denumirea clientului, automat se va încărca lista doar cu clienții care respectă acest criteriu. Pentru o acuratețe mai mare introduceți mai multe caractere din începutul denumirii clientului.

Alegeți clientul pentru care se introduce comanda nouă din lista disponibilă în sistem.

R	COMANDA NOUA		X	
CLIENTI MAGAZIN 11				
Sterge tot		Sterge linia selectata		
DENUMIRE	PRO	CAN	UM	VAL
Total cu TVA:				0.00
INTRODUCERE MANUALA		VALIDARE COMANDA		

Scanați codul de bare al produsului comandat sau introduceți codul de bare manual folosind butonul <INTRODUCERE MANUALA>. Produsele comandate și validate vor fi afișate automat în lista de produse comandate.

R	COMANDA NOUA			X
CLIENTI MAGAZIN 11				
Sterge tot		Sterge linia selectata		
DENUMIRE PRO	CAN	UM	VAL	
ORBIT PASTILE (30/ba	5	30x	7	
ORBIT PASTILE (30/ba	87	30x	121.8	
Total cu TVA:			128.80	
INTRODUCERE MANUALA		VALIDARE COMANDA		

Automat, la adăugarea sau ștergerea unui produs de pe comandă se va calcula costul total al comenzii. Costul total va fi afișat în partea de jos a ferestrei.

R	COMANDA NOUA			X
CLIENTI MAGAZIN 11				
Sterge tot		Sterge linia selectata		
DENUMIRE PRO	CAN	UM	VAL	
ORBIT PASTILE (30/ba	5	30x	7	
ORBIT PASTILE (30/ba	87	30x	121.8	
Total cu TVA:			128.80	
INTRODUCERE MANUALA		VALIDARE COMANDA		

Pentru validarea comenzii noi introduce trebuie să apăsați butonul <VALIDARE COMANDA>.

R COMANDA NOUA X			
CLIENTI MAGAZIN 11			
Sterge tot		Sterge linia selectata	
DENUMIRE PRO	CAN	UM	VAL
ORBIT PASTILE (30/ba	5	30x	7
ORBIT PASTILE (30/ba	87	30x	121.8
Total cu TVA:			128.80
INTRODUCERE MANUALA		VALIDARE COMANDA	

Comenzile noi introduse prin sistemul de scanat coduri de bare sunt automat validate în ImmERP.

1.4 Validare comandă

Pentru a efectua validarea de comenzi, accesați meniul <VALIDARE COMANDA> din fereastra principală.

Rosistem Warehouse ImmERP	
Administrator	
IDENTIFICARE	
RECEPTIONARE	
INVENTARIERE	
VALIDARE COMANDA	
COMANDA NOUA	
? versiunea 2013.03.22.23	X
98 %	

După alegerea opțiunii de validare comandă se va deschide fereastra în care va trebui să introduceți sau să scanați codul unic al comenzii ce trebuie validate.

VALIDARE COMANDA X

Cod de bare comanda

Client

Data comanda

Numar comanda

Total cu TVA

INCARCA COMANDA

După scanarea sau introducerii a codului unic al comenzii, se va identifica comanda și se vor afișa pe ecran detalii despre comandă.

VALIDARE COMANDA X

Cod de bare comanda
RTH000000215

Client
SAMI IMPEX S.RL

Data comanda
16/03/2013

Numar comanda
9812321

Total cu TVA
612.00

INCARCA COMANDA

Pentru a încărca comanda în terminal pentru validare apăsați butonul <INCARCA COMANDA>.

Se va deschide o fereastră ce va afișa liniile de pe comandă cu produsele și cantitățile ce trebuie validate.

R	VALIDARE COMANDA	X
Com: RTH000000215 - 2 pozitii SAMI IMPEX S.RL		
DENUMIRE PRODUS	CAN	UM
ORBIT PASTILE (30/bax) blueberry	58	30x
ORBIT PASTILE (30/bax) watermellon	9	30x
INTRODUCERE MANUALA		ACTUALIZARE COMANDA

Pentru validarea unei linii (produs și cantitate) scanați codul de bare al oricărui produs de pe comandă sau apăsați butonul <INTRODUCERE MANUALĂ> pentru introducerea de la tastatură a codului de bare al produsului ce trebuie validat.

R	VALIDARE COMANDA	X
Com: RTH000000215 - 2 pozitii SAMI IMPEX S.RL		
DENUMIRE PRODUS	CAN	UM
ORBIT PASTILE (30/bax) blueberry	58	30x
ORBIT PASTILE (30/bax) watermellon	9	30x
INTRODUCERE MANUALA		ACTUALIZARE COMANDA

În cazul în care se scanează sau se introduce un produs ce nu există pe comanda ce se validează va apărea următorul mesaj.

Rosistem Warehouse ImmERP

**Produsul scanat nu
exista pe comanda!**

OK

După scanarea codului de bare al unui produs existent pe comandă sau după introducerea codului de bare de la tastatură al unui produs existent pe comandă se va deschide o fereastră în care va trebuie introdusă cantitatea ce se validează.

VALIDARE CANTITATE X

Cod de bare
4009900407106

Denumire
**ORBIT PASTILE (30/bax)
blueberry**

U.M.
30x

Cantitate
comandata

<input type="text"/>	1	2	3	4
	5	6	7	8
	9	0	BKSP	

VALIDARE

Cantitatea ce se validează trebuie să fie egală cu cantitatea de pe comandă. În caz contrar se va afișa următorul mesaj. În acest caz trebuie modificată comanda pentru a reflecta situația cantitativă a produsului ce se validează.

Rosistem Warehouse ImmERP

**Nu puteti valida o
cantitate diferita de
cantitatea comandata!**

OK

După introducerea cantității, se apasă butonul <VALIDARE> pentru a valida cantitatea și produsul de pe comandă. Automat linia cu produsul validat va fi eliminat de pe comandă. În cazul în care trebuie modificate anumite cantități pe comandă sau este nevoie de introdus sau eliminat produse noi, după modificarea comenzii în ImmERP, va trebui apăsat butonul <ACTUALIZARE COMANDA> pentru reîncărcarea comenzii.

VALIDARE CANTITATE	X	R	VALIDARE COMANDA	X
Cod de bare		Com: RTH000000215 - 1 pozitie		
4009900407106		SAMI IMPEX S.RL		
Denumire		DENUMIRE PRODUS	CAN	UM
ORBIT PASTILE (30/bax) blueberry		ORBIT PASTILE (30/bax) watermellon	9	30x
U.M.				
30x				
Cantitate comandata	1	2	3	4
58	5	6	7	8
	9	0	BKSP	
VALIDARE		INTRODUCERE MANUALA	ACTUALIZARE COMANDA	

În momentul când toate liniile au fost validate de pe comandă, se va afișa următorul mesaj de confirmare.

Rosistem Warehouse ImmERP

Comanda a fost validata

A rectangular button with a light pink background and a thin black border. The text "OK" is centered in black, bold font.

Comenzile validate sunt vizibile în timp real în ImmERP. Fiecare linie validată va conține detalii despre operatorul care a validat linia respectivă și data și ora validării.

1.5 Inventariere

Pentru a efectua un inventar, accesați meniul <INVENTARIERE> din fereastra principală.

Rosistem Warehouse ImmERP

Administrator

IDENTIFICARE

RECEPTIONARE

INVENTARIERE

VALIDARE COMANDA

COMANDA NOUA

? versiunea 2013.03.22.23 98 % X

Pentru a putea efectua inventarierea produselor, trebuie ca în aplicația backoffice să aveți un inventar deschis.

În cazul în care nu aveți un inventar deschis, se va afișa următorul mesaj.

INVENTARIERE PRODUS		R	INVENTARIERE		X												
Cod de bare		Sterge tot		Sterge linia selectata													
4009900407106		DENUMIRE PRODUS		CAN	UM												
Denumire		ORBIT PASTILE (30/bax) blueberry		87	30x												
Cantitate in U.M.	U.M.																
1	30x																
Cantitatea fizica inventariata	<table border="1"> <tr><td>1</td><td>2</td><td>3</td><td>4</td></tr> <tr><td>5</td><td>6</td><td>7</td><td>8</td></tr> <tr><td>9</td><td>0</td><td>BKSP</td><td></td></tr> </table>					1	2	3	4	5	6	7	8	9	0	BKSP	
1	2	3	4														
5	6	7	8														
9	0	BKSP															
87																	
VALIDARE	RENUNTA	INTRODUCERE MANUALA															

Pentru validarea inventarierii produsului apăsați butonul <VALIDARE>.

INVENTARIERE PRODUS		R	INVENTARIERE		X												
Cod de bare		Sterge tot		Sterge linia selectata													
1		DENUMIRE PRODUS		CAN	UM												
Denumire		ORBIT PASTILE (30/bax) blueberry		87	30x												
Denumire		SERTAR CASA MARCAT		7	BUC												
Cantitate in U.M.	U.M.																
1	BUC																
Cantitatea fizica inventariata	<table border="1"> <tr><td>1</td><td>2</td><td>3</td><td>4</td></tr> <tr><td>5</td><td>6</td><td>7</td><td>8</td></tr> <tr><td>9</td><td>0</td><td>BKSP</td><td></td></tr> </table>					1	2	3	4	5	6	7	8	9	0	BKSP	
1	2	3	4														
5	6	7	8														
9	0	BKSP															
7																	
VALIDARE	RENUNTA	INTRODUCERE MANUALA															

Toate produsele inventariate vor fi vizibile în aplicația backoffice de administrare a inventarului. După validarea inventarului în aplicația backoffice de administrare se vor crea documentele de diferențe în ImmERP.

Instalare



2 Instalare

Descărcați pachetul de instalare de la adresa primită prin email sau de la adresa specificată în certificatul de licențiere.

Înainte de instalare trebuie ca pe calculatorul pe care instalați Rosistem Warehouse ImmErp trebuie să aveți instalate următoarele:

- [Adobe Reader](#)
- [Microsoft .NET Compact Framework 2.0](#)
- [Terminal portabil Motorola Solutions](#)

Înainte de instalare va trebui să conectați terminalul portabil la PC-ul de pe care se face instalarea. Pentru realizarea conexiunii între PC-ul de pe care se face instalarea și terminalul portabil va trebui să aveți instalat [Microsoft ActiveSync](#) pentru sistemele de operare Windows XP și anterioare și [Microsoft Windows Mobile Device Center](#) pentru sistemele de operare Windows Vista, Windows 7 și Windows 8.

[Microsoft ActiveSync](#) va trebui să arate ca în imaginea de mai jos în cazul unei conexiuni reușite între PC și terminalul portabil.

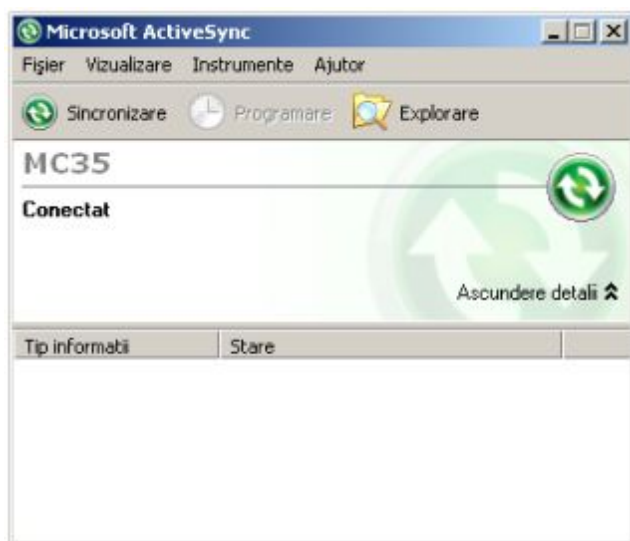

[Microsoft Windows Mobile Device Center](#) va trebui să arate ca în imaginea de mai jos în cazul unei conexiuni reușite între PC și terminalul portabil.



După realizarea conexiunii între PC și terminalul portabil rulați kit-ul de instalare primit prin e-mail sau îl puteți descărca de la adresa specificată în certificatul de licențiere.

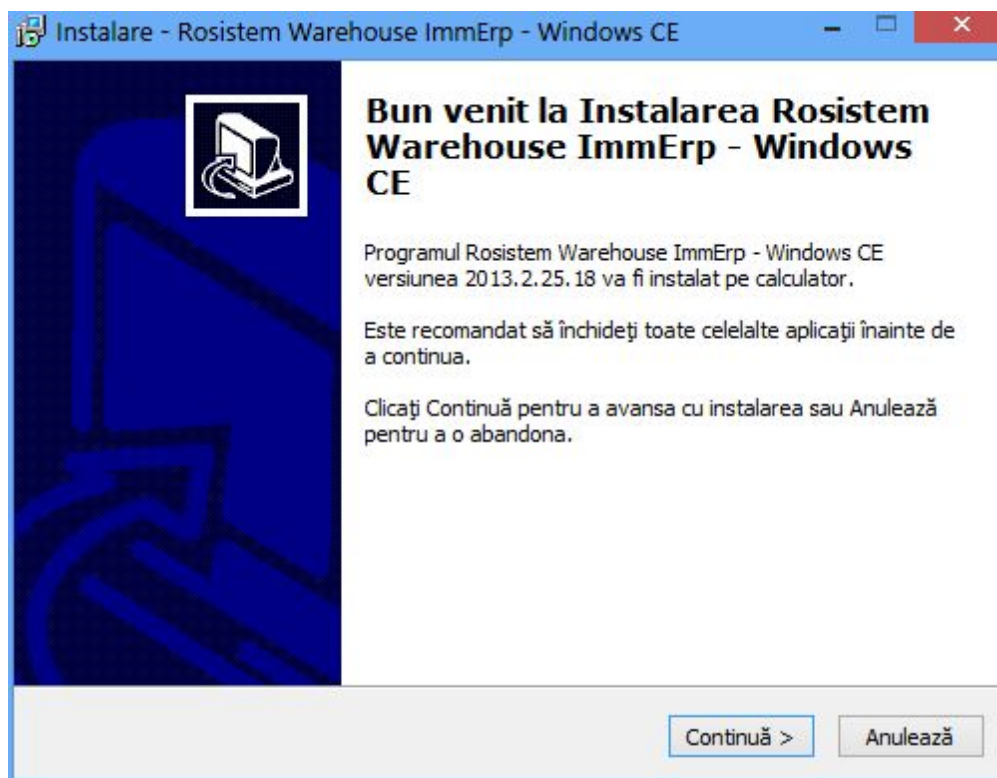

Apăsați <Continuă> pentru a continua.

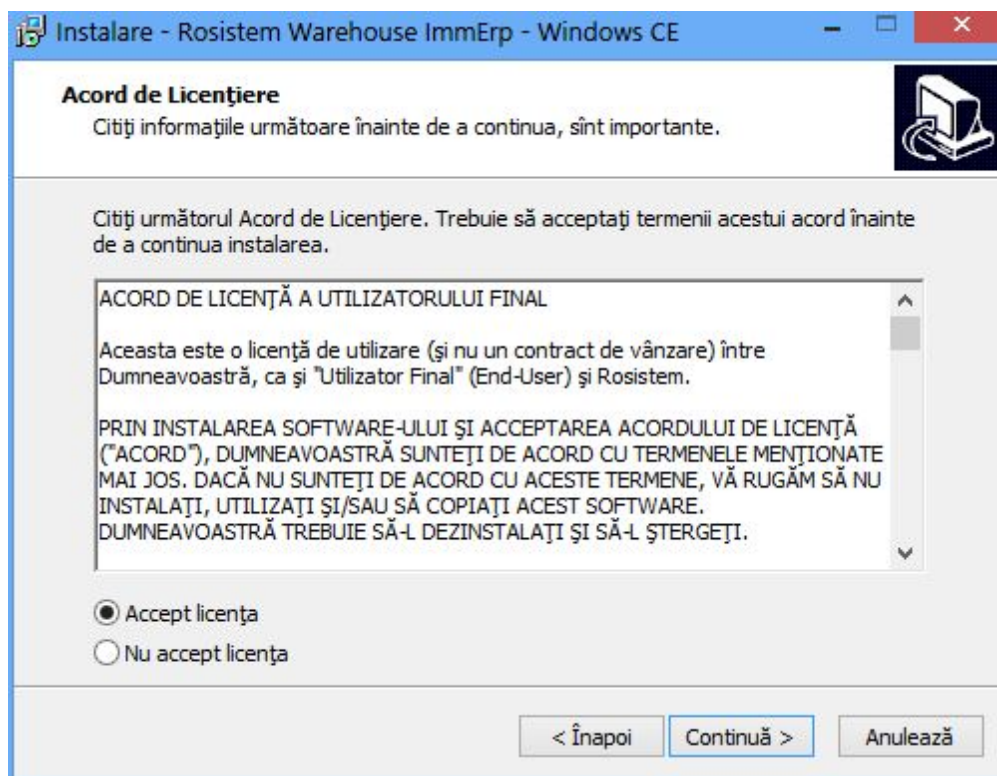

Acceptați termenii de licențiere și apăsați <Continuă>.

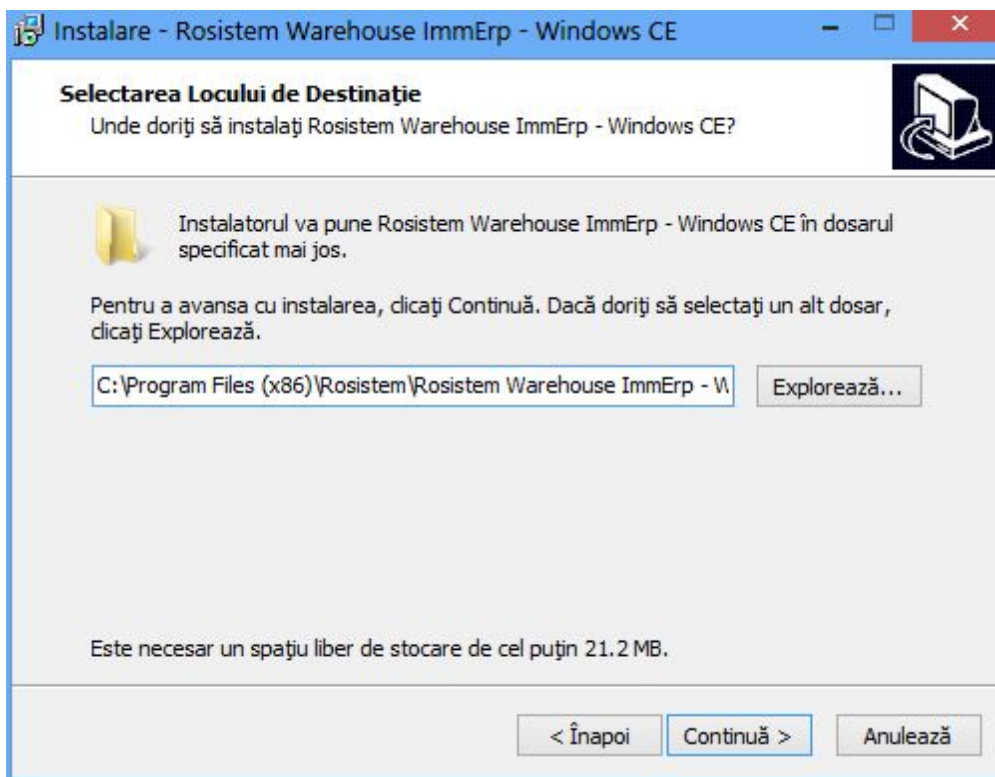

Apăsați <Continuă>.

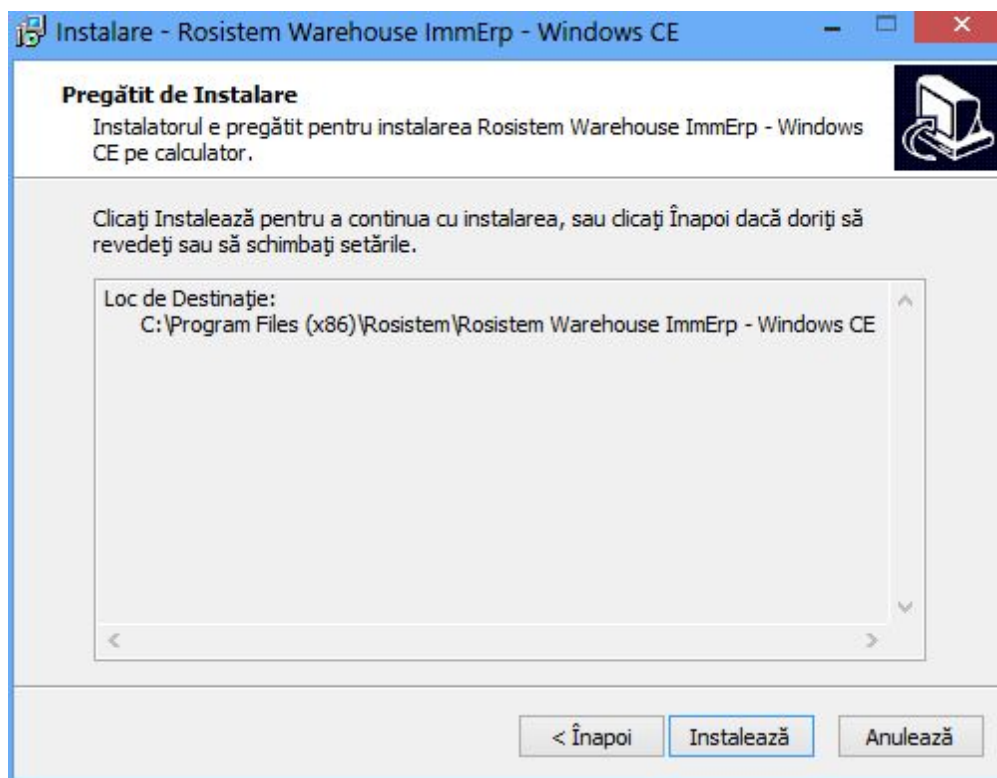

Apăsați <Instalează> pentru a începe instalarea. Pe parcursul instalării se va deschide o fereastră care afișează progresul instalării pe terminalul portabil.

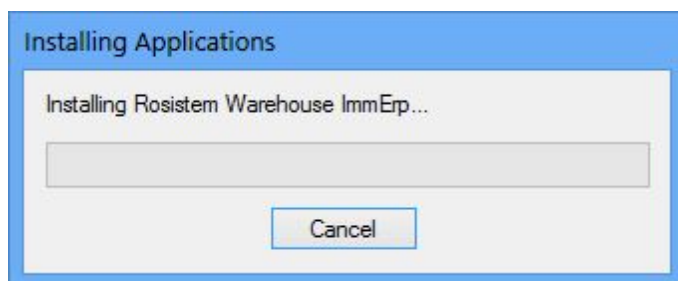

După încheierea instalării se va afișa un mesaj informativ cum că instalarea a fost terminată și că va trebui să se urmărească ecranul terminalului portabil pentru restul instalării și se va afișa următoarea fereastră. Apăsați <Închide> pentru a încheia instalarea.



În continuare urmăriți ecranul terminalului portabil pentru a vedea statusul instalării aplicației Rosistem Warehouse ImmErp.

Pe ecranul terminalului portabil va apărea o fereastră de progres a instalării și la sfârșitul instalării un mesaj de confirmare a terminării instalării aplicației Rosistem Warehouse ImmErp.

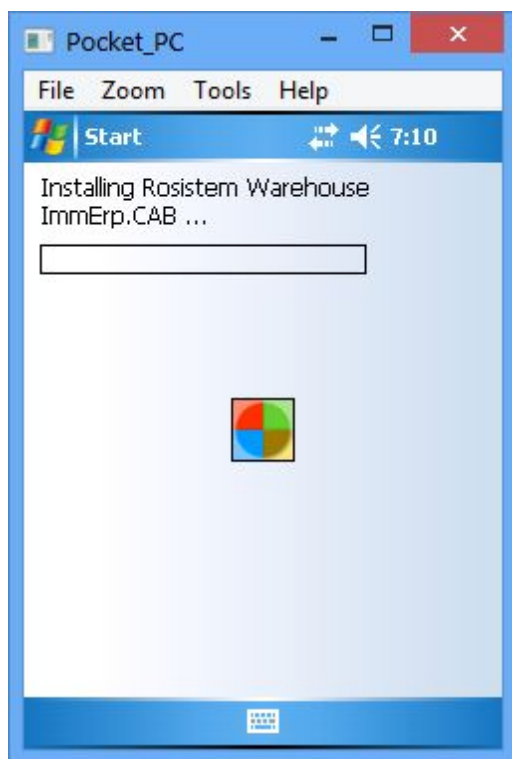

După încheierea instalării aplicației pe terminalul portabil se va afișa următorul mesaj.



Pentru rularea aplicației Rosistem Warehouse ImmErp apăsați butonul Start și deschideți meniul Programs și accesați aplicația Rosistem Warehouse ImmErp. Aplicația Rosistem Warehouse ImmErp

poate fi rulată și direct din meniul Start în cazul Windows Mobile sau direct de pe desktop în cazul Windows CE.

ROSISTEM.ro S.R.L.

T: +4 031 4054622

F: +4 031 4054623

E: rosistem@rosistem.com

www.rosistem.com

www.barcode.ro

Ultima - actualizare: 23.03.2013